

SEPA testen in de praktijk bij de Friesland Bank

In vergelijking met Target2



- Introductie Cor Balk en Jan Mollink
- SEPA bij de Friesland Bank
- Introductie Target2
- SEPA, Target2 & Böhm
- SEPA t.o.v. Target2
- Vragen



Samenstelling Teams



- SEPA Testteam
 - Henk Boschma
 - Hendrik Poortema
 - Milo van der Kruis
- SEPA Bouwteam
 - Harry Wagenaar
 - Martin de Boer
 - Hotze van der Meulen
 - Sytsche Smeman- de Jong
- Target2 Team
 - Jan Mollink
 - André Nagelhout
 - Joris Meerts
- Applicatiebeheer
 - Wessel Brouwer



3

SEPA bij de Friesland Bank NV.



- SWIFT migratie
- Start SEPA project
- Prioriteit toen en nu
- Problematiek
- Fasering
- Afhankelijkheden met andere disciplines
- Samenwerking met de Rabobank en met Van Lanschot



4

SWIFT Migratie



- Wat hield dit in
- Waarom een SWIFT migratie
- Wanneer vond de migratie plaats
- IJs
- Vanaf dit moment sprake van een infrastructuur conform OTAP



5

Problematiek



- Planning
- Documentatie
- Communicatie
- Infrastructuur
- Functionaliteit en tijd
- XML
- Samenwerking banken
- Centraal aanspreekpunt voor gemeenschappelijke problemen
- Uitsfatering PayLink per 01-12-2007
- Aansturing



6



EPC <-> Equens

Self Assessment Levels <-> Testen in cyclus-1 t/m 3



Introductie
TARGET2
door
Jan Mollink



TARGET ? Waar gaat dit over....?



- T → Trans-European
- A → Automated
- R → Real-time
- G → Gross settlement
- E → Express
- T → Transfer system

Duidelijk....?



9

TARGET ? Waar gaat dit over....?



- Decentraal Betalingssysteem
- Binnen Europees Stelsel van Centrale Banken (ESCB)
- Bestaat uit 16 nationale betalingssystemen
- TOP van de Nederlandsche Bank (DNB)
- Betalingssysteem Europese Centrale Bank (ECB).



T A R G E T 2

- ✓ Centraal systeem voor hoogwaardig betalingsverkeer
- ✓ Huidige TARGET op termijn problematisch voor gebruikers
- ✓ Meer dienstverlening gebruikers Europese betalingsverkeer
- ✓ Huidige TARGET relatief kostbaar (kosten technisch)
- ✓ Is gereed voor uitbreiding Europese Unie
- ✓ Geen 'eigen' betalingssysteem Nationale centrale banken



10

Wie participeren in de TARGET2 Testen?



Migration Groups

Group 1 19 Nov. 2007	Group 2 18 Feb. 2008	Group 3 19 May 2008	Group 4 15 Sep. 2008
Austria Cyprus Germany Latvia Lithuania Luxembourg Malta Slovenia	Belgium Finland France Ireland The Netherlands Portugal Spain	Denmark Estonia ECB Greece Italy Poland	Reserved For Contingency

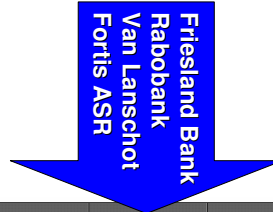

Phase/Event	Migration group 1	Migration group 2	Migration group 3
Go live	19/11/07	18/02/08	19/05/08
Migration group specific activities in the user test environment			
Connectivity testing	02/05-14/06/07	18/06-07/09/07	02/07-14/12/07
Interoperability testing	02/05-10/07/07	18/06-03/10/07	02/07/07-16/01/08
Free testing	02/05-10/07/07	18/06-03/10/07	02/07/07-16/01/08
Free testing (as far as not conflicting with country and business testing needs)	11/07-02/11/07	04/10/07-01/02/08	17/01-02/05/08
User static data set-up for country testing	11/07/07	04/10/07	17/01/08
Country testing	12/07-20/08/07	05/10-07/11/07	18/01-20/02/08
Business day testing	31/08-02/11/07	09/11/07-01/02/08	22/02-02/05/08



11

Het Testen

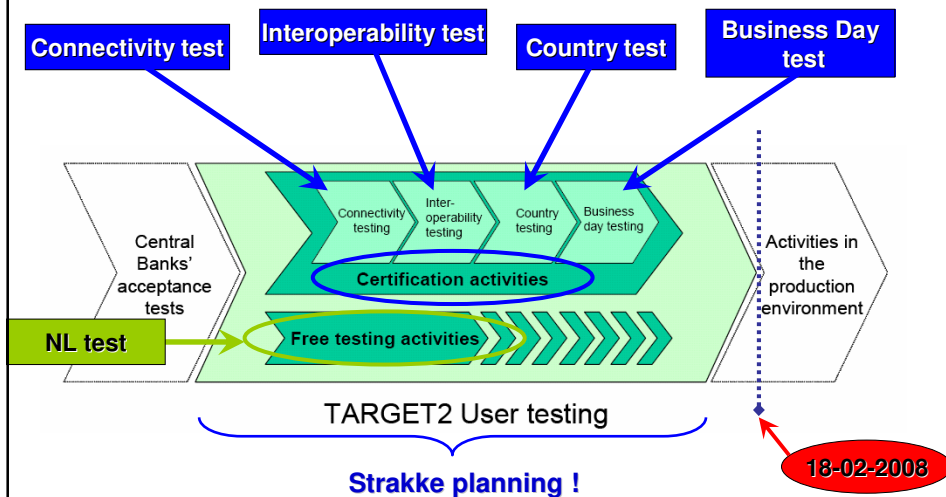

12

De Testbasis vanuit DNB

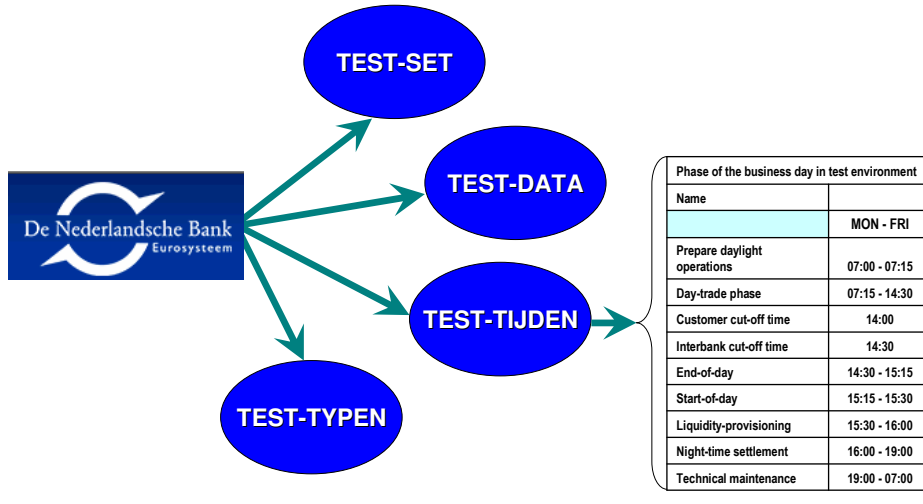

13

Bedankt voor uw aandacht!



Voor inhoudelijke vragen : WWW.DNB.NL → Betalingsverkeer
→ Giraal betalingsverkeer



14

Vervolg
SEPA
door
Cor Balk



Kosten

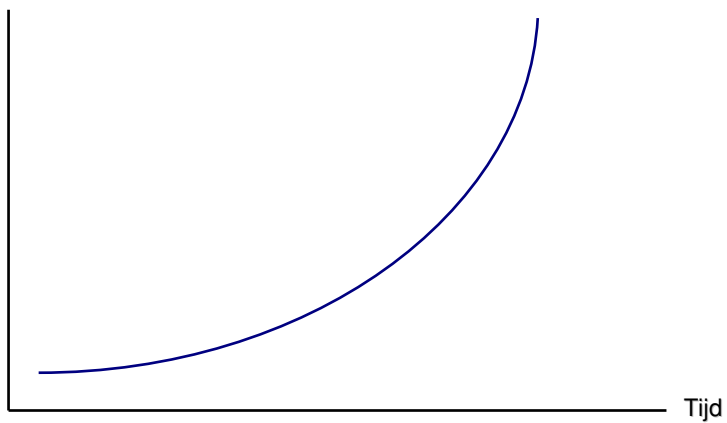

Kromme van Böhm, vrij vertaald ...



Kosten
Project

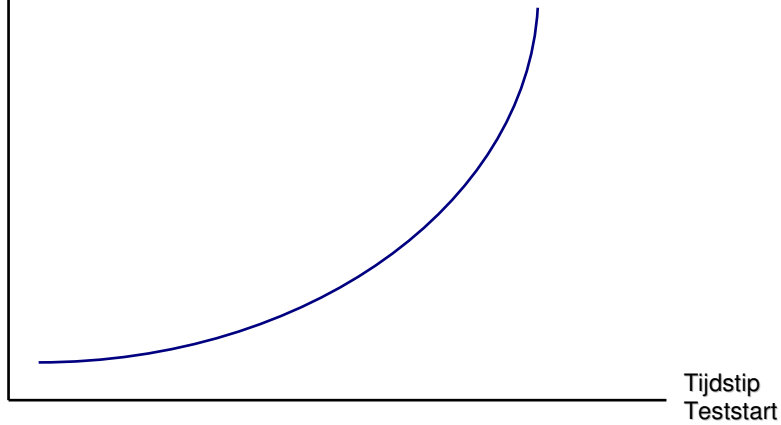

17

Nog een vrije vertaling ...



Kosten
Life-cycle
Produkt

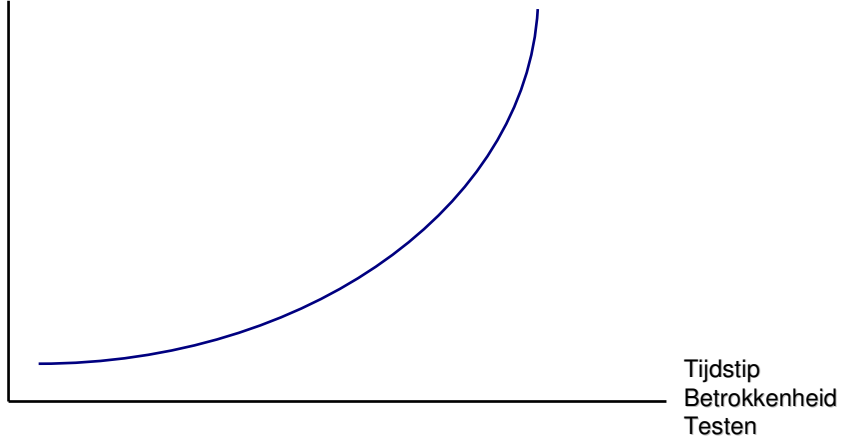

18

Vergelijking SEPA met TARGET2



- Moment start i.r.t. de opgelegde einddatum
- Aanpak
- Aansturing vanuit de community
- Productiegang



19

Bedankt voor uw aandacht



V R A G E N ??



20